

Employee Portal

Microsoft Dynamics™ NAV Employee Portal permet la mise en place de portails utilisateurs, à vocation opérationnelle ou décisionnelle, connectés à Microsoft Dynamics NAV. Basée sur la solution intranet Microsoft SharePoint, Microsoft Dynamics NAV Employee Portal facilite l'accès aux données critiques de l'entreprise via un simple navigateur Internet.

Microsoft Dynamics NAV Employee Portal s'adresse aux individuels ou groupes de travail appartenant à une même organisation, relevant d'un même profil ou participant tout simplement à un projet commun. La vocation de portails dédiés est de permettre aux utilisateurs d'accéder naturellement aux données essentielles à leur mission. Microsoft Dynamics NAV Employee Portal est une alternative souple et complémentaire à l'ERP pour les utilisateurs ponctuels, permettant de s'abstraire de surcoûts ou formations préalables.

Points forts :

Misez sur l'efficacité avec une solution focalisée sur l'utilisateur, complète, simple et économique, conformément au concept Microsoft Dynamics NAV !

L'intégration efficace de l'ERP avec Microsoft Sharepoint

- Jouez la synergie en partageant les données critiques de l'entreprise, dans une logique collaborative.
- Ayez une vision transversale du système d'information. Un portail réunit toutes les données utiles, informations de gestion issues de l'ERP et tout document partageable de l'entreprise.
- Bénéficiez de la connectivité et du temps réel, l'obtention spontanée des données et rapports de Microsoft Dynamics NAV. Naviguez, analysez et déclenchez vos actions pour une prise en compte immédiate dans le système.

L'intranet Microsoft Dynamics NAV Employee Portal : une solution souple et économique, à la juste dimension des PME

- Permettez l'exploitation des informations de l'entreprise par tous vos utilisateurs, en toute simplicité et sans surcoût. Donnez une alternative souple aux utilisateurs ponctuels, non formés à l'ERP.
- Bénéficiez d'une offre intégrale et intégrée, à la portée d'une PME. La solution SharePoint Services est incluse dans l'offre Microsoft Windows Server 2003.

Les bénéfices majeurs d'une solution centrée sur l'utilisateur

- Bénéficiez d'un environnement de travail à la mesure de vos besoins, selon votre logique d'utilisateur et sensibilité métier. Accédez aux informations nécessaires à votre mission et concentrez-vous sur ces seules données utiles.
- Exploitez des vues pertinentes, contenus et formats de présentation favorisant la synthèse, l'analyse et une prise de décision rapide.

À propos de Microsoft Dynamics NAV.

Microsoft Dynamics NAV, une division de Microsoft, offre une gamme de Progiciels de Gestion Intégrés et de CRM conçus pour aider les entreprises à gérer de façon optimale l'ensemble de leurs fonctions et flux d'activité. De plus amples informations sur Microsoft Dynamics NAV et nos partenaires sont disponibles sur le site.

Abonnez-vous à la newsletter mensuelle Microsoft Dynamics NAV France.

Pour cela, rendez-vous sur notre site Web à l'adresse ci-dessus et cliquez sur le bouton "Newsletters" en haut de la page. Grâce à cette newsletter gratuite, vous restez en contact avec les solutions Microsoft Dynamics NAV. Vous serez en outre averti de tous les événements (séminaires, formations), promotions et lancements de nouveaux produits Microsoft Dynamics NAV.

Pour nous contacter :
0 825 827 829*

*0,15€ TTC/min.

ou

www.microsoft.com/france/dynamics/nav

Un système d'information étendu dans l'entreprise

L'environnement professionnel évolue et exige de vos équipes qu'elles travaillent en étroite collaboration pour atteindre leurs objectifs. Les technologies de communication Internet et portails intranet vont contribuer à plus de synergie au sein de l'entreprise.

Microsoft Dynamics NAV Employee Portal facilite l'accès à toutes les données utiles, informations issues de l'ERP ou tout document interne de l'entreprise. Microsoft Dynamics NAV Employee Portal en permet le partage sécurisé entre les acteurs habituellement impliqués, en étend même l'accès aux utilisateurs occasionnels.

Processus collaboratifs, une notion qui revêt un sens concret pour la PME

Microsoft Dynamics NAV Employee Portal repose sur la solution intranet Microsoft SharePoint. L'extension intranet de l'ERP est le moyen de mettre en place des espaces d'échanges permettant à des groupes de travail d'interagir ; par exemple, un portail de lancement pour un nouveau produit. Le partage ne vaut que si la confidentialité des données est respectée. Microsoft Dynamics NAV Employee Portal permet d'appliquer des filtres nécessaires, conformes aux centres d'intérêt et responsabilités des intervenants.

Plus d'efficacité globale, plus de réactivité

Le partage temps réel du système d'informations de l'entreprise est l'un des premiers bénéfices d'un progiciel de gestion intégré. Microsoft Dynamics NAV trace et fédère la globalité des flux administratifs, logistiques et financiers. Les portails intranet apportent des avantages totalement complémentaires, la connectivité avec Microsoft Dynamics NAV permettant d'atteindre la fluidité et l'interactivité adéquates. Les commerciaux accèdent aux comptes clients et historiques de ventes, valident des commandes. Les acheteurs ou responsables de production vérifient les disponibilités de stocks... Les mises à jour opérées sur les fiches ou listes consultées sont immédiatement prises en compte.

Des portails métier pour plus de pertinence

Microsoft Dynamics NAV Employee Portal permet de respecter l'étendue des besoins utilisateurs, aussi transversaux soient-ils. Les angles de vision « métiers » ne sont pas forcément calqués sur l'organisation ou les processus structurés de gestion.

Vendeurs, services clients, techniciens après-vente, agents de recouvrement... L'exemple de la relation clients et la diversité des acteurs en est une bonne illustration. Les données utiles sur les clients pourront être adaptées, dans leur contenu et agencement, selon les profils, conformément à la logique de chaque population d'utilisateurs dans l'entreprise.

Plus de simplicité fait aussi gagner du temps

Un portail utilisateur est un espace « utile » ne contenant ni plus, ni moins que ce dont les utilisateurs ont besoin. Les utilisateurs peuvent rester concentrés sur les données essentielles, la présentation en synthèse en facilitant la lecture. Un gain de temps précieux qu'ils pourront consacrer à l'analyse et la prise de décision, rendues plus rapides par l'adéquation des informations restituées dans les portails.

Puissance et simplicité, conforme au concept Navision

Tout employé ayant déjà travaillé dans un environnement Microsoft, ou ayant navigué sur Internet, a l'expérience nécessaire et suffisante pour tirer parti du système. Conformément à l'ensemble de l'offre Microsoft Dynamics NAV, Employee Portal a été conçu dans une logique utilisateur, est intuitif et simple d'utilisation.

Une alternative souple pour les utilisateurs occasionnels

Pour permettre aux utilisateurs d'accéder à l'information dont ils ont besoin, est-il toujours utile de s'astreindre à la déclaration et la formation de nouveaux utilisateurs ? Pour les employés ayant un champ d'actions restreint ou intervenant de manière ponctuelle, l'important est de satisfaire rapidement les besoins. Non d'investir de l'énergie pour s'adapter à un système dont ils n'auront pas un usage fréquent.

Leur donner accès à l'ERP via Microsoft Dynamics NAV Employee Portal est une alternative pertinente. L'exploitation peut être immédiate, s'abstrayant des surcoûts en formation ou licence.

Une offre Intégrale et Intégrée

La solution intranet Microsoft SharePoint, permet de définir des espaces de travail répondant aux besoins transversaux des équipes, groupes de travail et organisations. Microsoft Dynamics NAV Employee Portal recouvre à la fois l'exploitation de portails utilisateurs dans Windows SharePoint et la définition des objets métiers (Web parts) constituant les portails.

Les Web parts correspondent à des modèles de présentation prédéfinis, vues et listes personnalisées permettant d'enrichir les fonctionnalités et faciliter la navigation.

La définition des objets est complète, dans Microsoft Dynamics NAV

Les Web parts sont identifiés directement depuis Microsoft Dynamics NAV et en ligne avec le dictionnaire des données.

Peuvent ainsi être configurées des fiches (détail des caractéristiques d'un produit par exemple), des listes (extrait du portefeuille clients par exemple), ensembles entêtes/lignes (carnet de commandes par exemple). Par ailleurs, des règles de filtrage, de navigation ou actions contextuelles (comme la visualisation d'états par exemple).

Une solution globale d'entreprise, basée sur des standards

Employee Portal repose sur Windows SharePointServices et la plate-forme Windows Server 2003. La solution bénéficie ainsi de nombreuses fonctionnalités d'administration et de sécurité améliorées permettant de mieux contrôler et sécuriser les ressources informatiques.

Avec Employee Portal, votre choix repose sur les règles de l'art de la technologie intranet. Comme pour la globalité de l'offre Microsoft Dynamics NAV, l'intégration à l'environnement Microsoft signifie une possible inter-opérabilité entre les systèmes et la simplification de l'infrastructure mise en place.

Une solution accessible, à la dimension des PME

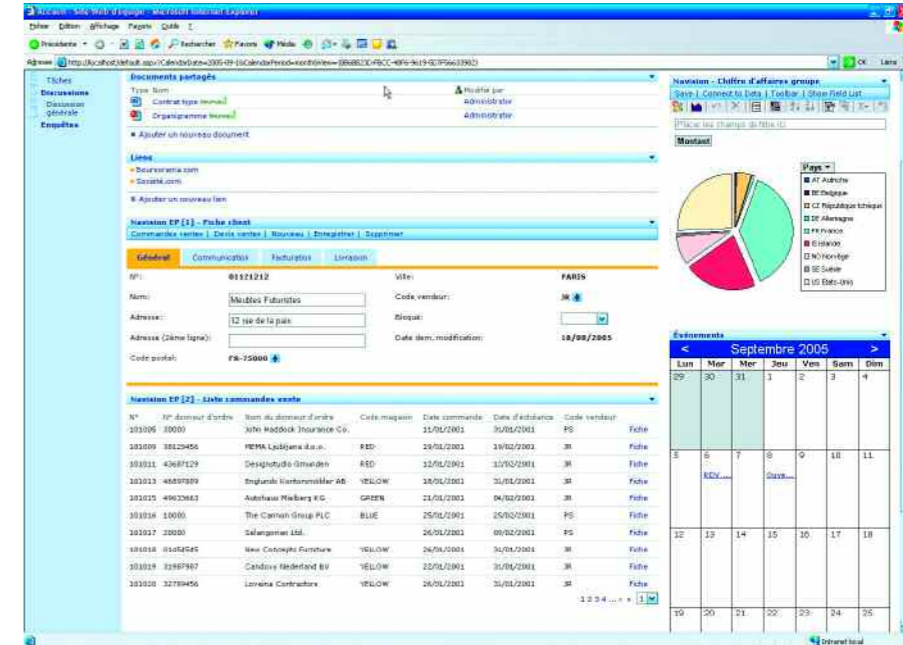

Microsoft Dynamics NAV : la définition graphique des portails

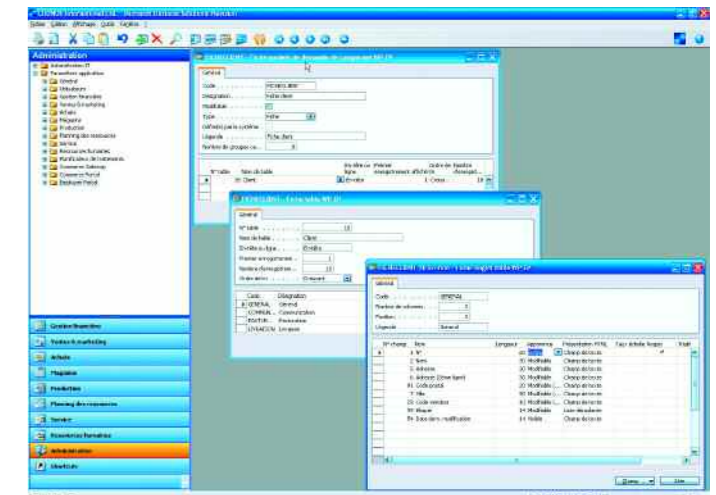

Microsoft Dynamics NAV : la constitution des objets métiers